BR. OOG 2 88.2017.II

projekt

UCHWAŁA Nr ... / ... / 2017

Rady Powiatu Niżańskiego
z dnia ..... 2017 r.

w sprawie wyrażenia zgody na przyjęcie darowizny

Na podstawie § 4 ust. 2 pkt 2 uchwały Nr XXIV/120/2016 Rady Powiatu Niżańskiego z dnia 14 czerwca 2016 r. w sprawie ustalenia zasad gospodarowania mieniem Powiatu Niżańskiego

Rada Powiatu Niżańskiego uchwala, co następuje:

§ 1

Wyraża zgodę na nieodpłatne przyjęcie do powiatowego zasobu nieruchomości gruntowych, oznaczonych w ewidencji gruntów jako działki nr:

1) **615/1** o pow. 0,2069 ha oraz **619/1** o pow. 0,1856 ha położonych w obrębie ewidencyjnym Krzywdy, gmina Jeżowe stanowiących własność Gminy Jeżowe na podstawie wpisu w księdze wieczystej TB1N/00103759/2,
2) **4744** o pow. 1,2170 ha położonej w obrębie ewidencyjnym Jeżowe, gmina Jeżowe stanowiącej własność Gminy Jeżowe na podstawie wpisu w księdze wieczystej TB1N/00103757/9,

zajętych pod drogę powiatową Nr 2603R Krzywdy - Zaborczyny.

§ 2

Nieruchomości opisane w § 1 określa wyrys z mapy ewidencyjnej oraz wypis z rejestru gruntów stanowiące załącznik do niniejszej uchwały.

§ 3

Wykonanie uchwały powierza się Zarządowi Powiatu Niżańskiego.

§ 4

Uchwała wchodzi w życie z dniem podjęcia.

Załącznik do uchwały Nr ...../..... / 2017 Rady Powiatu Niżańskiego z dnia ..... 2017 r.

Poświadcza się zgodność niniejszej kopii z treścią materiału państwowego zasobu geodezyjnego i kartograficznego

Organ prowadzący państwowy zasób geodezyjny i kartograficzny	STAROSTA NIŻAŃSKI
Nazwa materiału zasobu	MAPA EWIDENCYJNA Obręb JEZOWE Skala 1:2000 Godło 7.131.31.09
Identyfikator ewidencyjny materiału zasobu	GM. 6820.1.2017.11
Data wykonania kopii	01 GRU. 2017
Imię, nazwisko i podpis osoby reprezentującej organ	Z up. STAROSTY Mieczysław Kot Podinspektor w Wydziale Geodezji i Gospodarki Gruntami

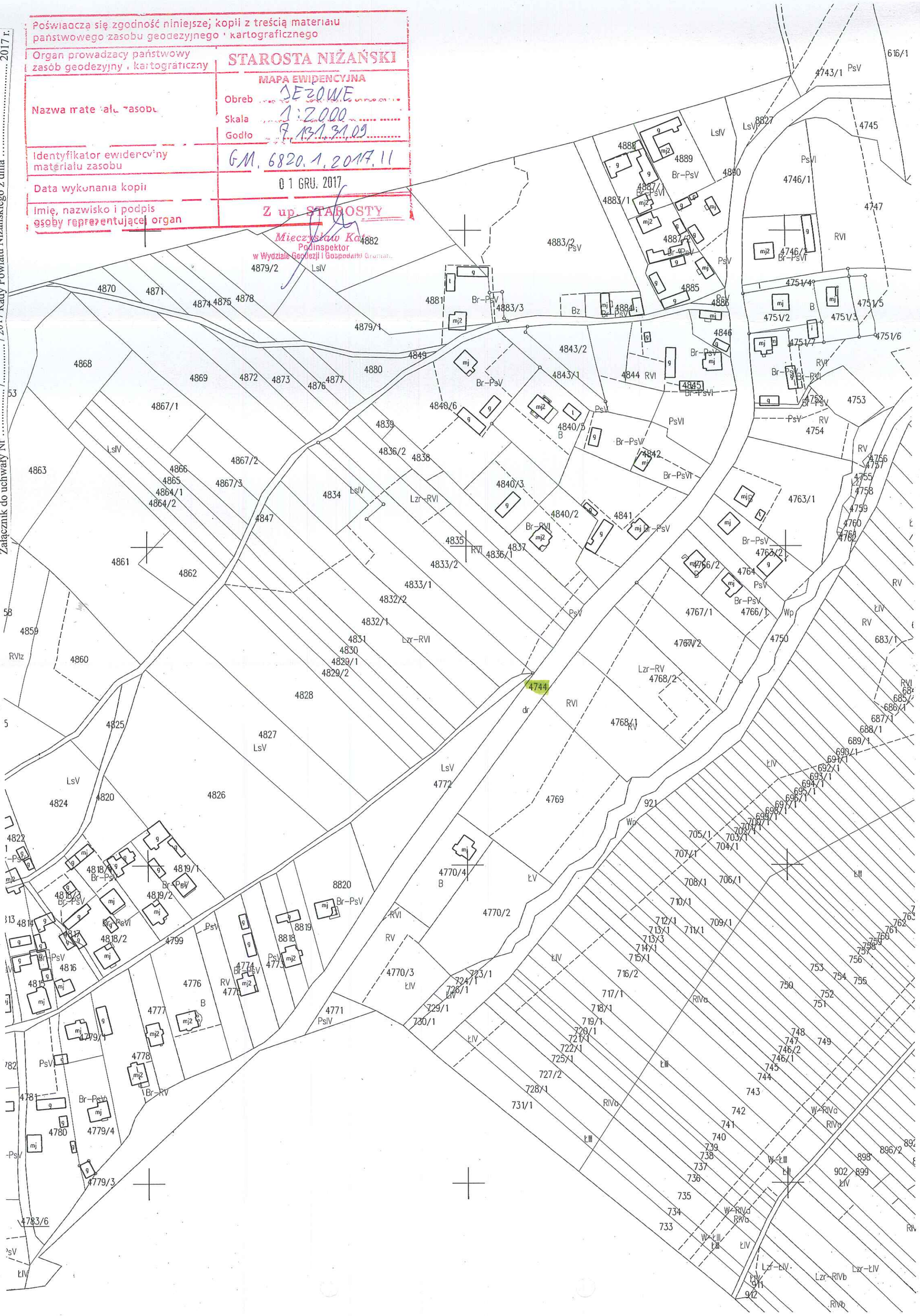
4743/1
616/1
4745
4746/1
4747
4746/2
4751/4
4751/5
4751/2
4751/3
4751/6
4751/7
4753
4754
4755
4756
4757
4758
4759
4760
4761
4762
4763/1
4763/2
4764
4766/1
4766/2
4767/1
4767/2
4768/1
4768/2
4769
4770/2
4770/3
4770/4
4771
4772
4744
4750
4749
4748
4747
4746/2
4746/1
4745
4744
4743
4742
4741
4740
4739
4738
4737
4736
4735
4734
4733
4732/1
4732/2
4831
4830
4829/1
4829/2
4828
4827
4826
4825
4824
4822
4820
4819/1
4819/2
4818/1
4818/2
4817
4816
4815
4814
4813
4799
4776
4777
4778
4779/1
4779/3
4779/4
4780
4783/6
4859
4860
4861
4862
4863
4864/1
4864/2
4865
4866
4867/1
4867/2
4867/3
4868
4869
4870
4871
4872
4873
4874
4875
4876
4877
4878
4879/1
4879/2
4880
4881
4882
4883/1
4883/2
4883/3
4884
4885
4886
4887/1
4887/2
4888
4889
4890
4827
4840/1
4840/2
4840/3
4840/5
4840/6
4841
4842
4843/1
4843/2
4844
4845
4846
4836/1
4836/2
4837
4838
4839
4833/1
4833/2
4834
4835
4847
4849
8818
8819
8820
921
922
911
912
902
899
898
896/2
683/1
687/1
688/1
689/1
690/1
691/1
692/1
693/1
694/1
695/1
696/1
697/1
698/1
699/1
700/1
701/1
703/1
704/1
705/1
706/1
707/1
708/1
709/1
710/1
711/1
712/1
713/1
713/3
714/1
715/1
716/2
717/1
718/1
719/1
720/1
721/1
722/1
723/1
724/1
725/1
727/2
728/1
729/1
730/1
731/1
733
734
735
736
737
738
739
740
741
742
743
744
745
746/1
746/2
747
748
749
750
751
752
753
754
755
756
757
758
759
760
761
762
763
764
765
766
767
768
769
770
771
772
773
774
775
776
777
778
779
780
781
782
783
784
785
786

Załącznik do uchwały Nr ..... / ..... / 2017 Rady Powiatu Niżańskiego z dnia ..... 2017 r.

Poświadcza się zgodność niniejszej kopii z treścią materiału państwowego zasobu geodezyjnego i kartograficznego

Organ prowadzący państwowy zasób geodezyjny i kartograficzny	STAROSTA NIŻAŃSKI
Nazwa materiału zasobu	MAPA EWIDENCYJNA Obręb KRZYWDY Skala 1:2000 Godło 7.131.31.04
Identyfikator ewidencyjny materiału zasobu	GM. 6820.1.2017.11
Data wykonania kopii	01 GRU. 2017
Imię, nazwisko i podpis osoby reprezentującej organ	Z up. STAROSTY Mieczysław Kata Podinspektor w Wydziale Geodezji i Gospodarki Gruntami

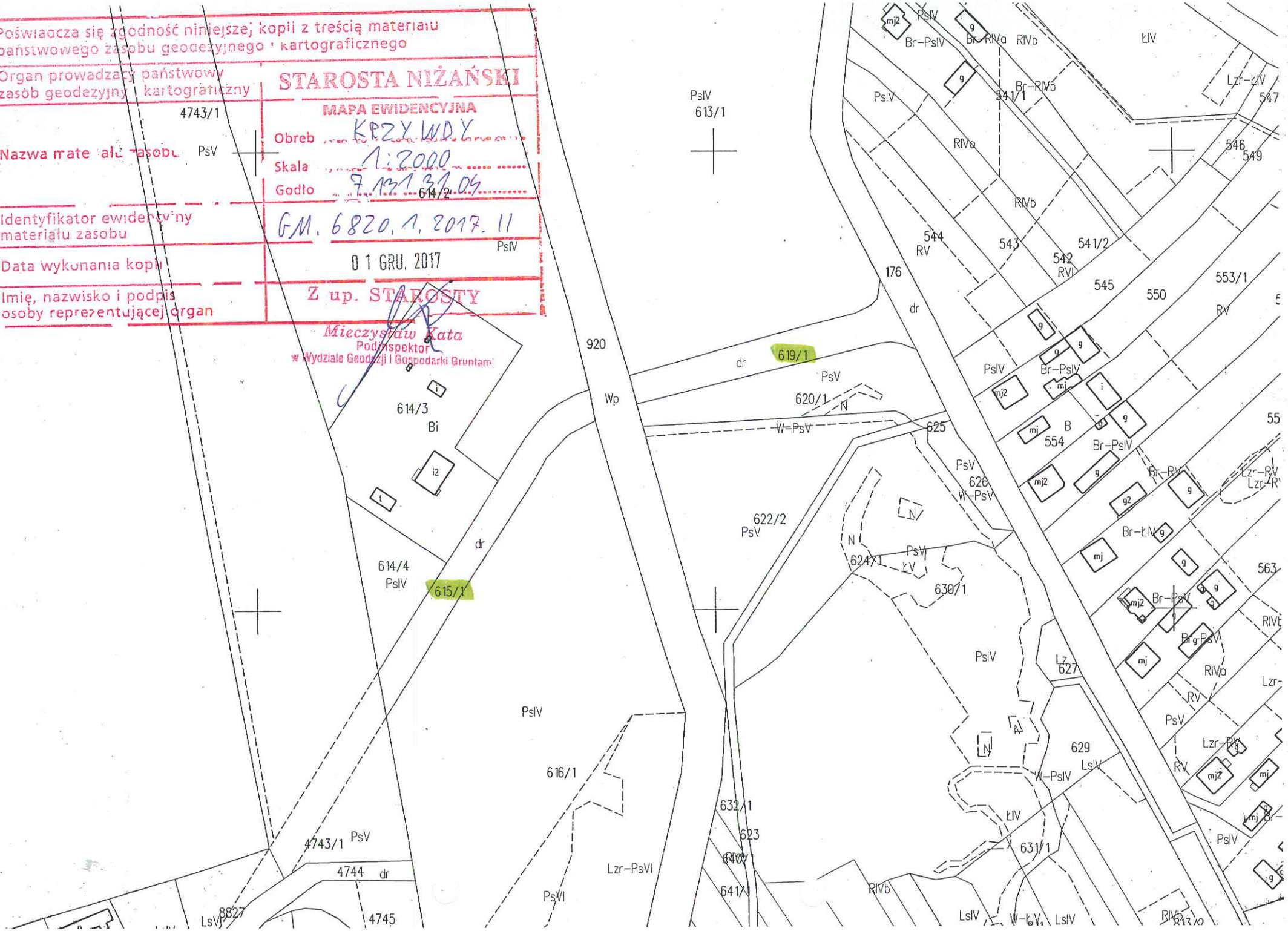

Załącznik do uchwały Nr ..... /..... / 2017 Rady Powiatu Niżańskiego z dnia ..... 2017 r.

STAROSTA NIŻAŃSKI
37-400 Nisko
Pl. Wolności 2

.....
(nazwa organu wydającego dokument)

Województwo : **PODKARPACKIE**
Powiat : **POWIAT NIŻAŃSKI**
Jednostka ewidencyjna : **181203_2 JEŻOWE**
Obręb : **0004 KRZYWDY**

Nr kancelaryjny : G.6621.3.448.2017

WYPIS Z REJESTRU GRUNTÓW

z dnia: 2017-12-01

Jednostka rejestrowa : **G.372**

Lp	Podmiot ewidencyjny	Charakter własności / władania	Udział
1	GMINA JEŻOWE JEŻOWE 136A; 37-430 JEŻOWE;	Własność	1/1

Nr działki	Ark.	Położenie działki	Opis użytku	Oznaczenie użytków i konturów klasyfikac.	Pow. użytku [ha]	Pow. działki [ha]	Nr KW lub inny dokument własności
615/1	4		drogi	dr	0.2069	0.2069	DEC. N-VII. 7532. 1.52.2017 TB1N/00103759/3
Id działki: **181203_2.0004.615/1** Wartość gruntów:							
619/1	4		drogi	dr	0.1856	0.1856	DEC. N-VII. 7532. 1.52.2017 TB1N/00103759/3
Id działki: **181203_2.0004.619/1** Wartość gruntów:							

Razem powierzchnia działek : 0.3925 ha

Słownie : trzy tysiące dziewięćset dwadzieścia pięć m. kwadr.

Wypis zawiera dane według stanu na dzień : 2017-12-01

Sporządził : Paweł Siorek

Z up. STAROSTY
Siorek Paweł
Paweł Siorek
Podinspektor w Wydziale
Geodezji i Gospodarki Gruntami

2017-12-01 .....
(imię i nazwisko osoby reprezentującej organ

Załącznik do uchwały Nr ..... / ..... / 2017 Rady Powiatu Niżańskiego z dnia ..... 2017 r.

STAROSTA NIŻAŃSKI
37-430 Nisko
Pl. Wolności 2

Województwo : **PODKARPACKIE**
Powiat : **POWIAT NIŻAŃSKI**
Jednostka ewidencyjna : **181203_2 JEŻOWE**
Obręb : **0009 JEŻOWE**

.....
(nazwa organu wydającego dokument)

Nr kancelaryjny : G.6621.3.448.2017

WYPIS Z REJESTRU GRUNTÓW

z dnia: 2017-12-01

Jednostka rejestrowa : **G.3347**

Lp	Podmiot ewidencyjny	Charakter własności / władania	Udział
1	GMINA JEŻOWE JEŻOWE 136A; 37-430 JEŻOWE;	Własność	1/1

Nr działki	Ark.	Położenie działki	Opis użytku	Oznaczenie użytków i konturów klasyfikac.	Pow. użytku [ha]	Pow. działki [ha]	Nr KW lub inny dokument własności
4744	39		drogi	dr	1.2170	1.2170	DEC. N-VII. 7532. 1.60.2017 TB1N/00103757/9
Id działki: **181203_2.0009.4744** Wartość gruntów:							

Razem powierzchnia działek : 1.2170 ha

Słownie : jeden ha. dwa tysiące sto siedemdziesiąt m. kwadr.

Wypis zawiera dane według stanu na dzień : 2017-12-01

Sporządził : Paweł Siorek

Z up. STAROSTY
Siorek Paweł
Paweł Siorek
Podinspektor w Wydziale
Geodezji i Gospodarki Gruntami

2017-12-01 .....
(imię i nazwisko osoby reprezentującej organ