BR.0007.2.267.2017.15

U C H W A Ł A Nr XLIV / 267 / 2017

Rady Powiatu Niżańskiego
z dnia 20 grudnia 2017 r.

w sprawie wyrażenia zgody na przyjęcie darowizny

Na podstawie § 4 ust. 2 pkt 2 uchwały Nr XXIV/120/2016 Rady Powiatu Niżańskiego z dnia 14 czerwca 2016 r. w sprawie ustalenia zasad gospodarowania mieniem Powiatu Niżańskiego

Rada Powiatu Niżańskiego uchwala, co następuje:

§ 1

Wyraża zgodę na nieodpłatne przyjęcie do powiatowego zasobu nieruchomości gruntowych, oznaczonych w ewidencji gruntów jako działki nr:

1) **615/1** o pow. 0,2069 ha oraz **619/1** o pow. 0,1856 ha położonych w obrębie ewidencyjnym Krzywdy, gmina Jeżowe stanowiących własność Gminy Jeżowe na podstawie wpisu w księdze wieczystej TB1N/00103759/2,
2) **4744** o pow. 1,2170 ha położonej w obrębie ewidencyjnym Jeżowe, gmina Jeżowe stanowiącej własność Gminy Jeżowe na podstawie wpisu w księdze wieczystej TB1N/00103757/9,

zajętych pod drogę powiatową Nr 2603R Krzywdy - Zaborczyny.

§ 2

Nieruchomości opisane w § 1 określa wyrys z mapy ewidencyjnej oraz wypis z rejestru gruntów stanowiące załącznik do niniejszej uchwały.

§ 3

Wykonanie uchwały powierza Zarządowi Powiatu Niżańskiego.

§ 4

Uchwała wchodzi w życie z dniem podjęcia.

PRZEWODNICZĄCY RADY
Janusz Nawrocki

Załącznik do uchwały Nr XLIV/267/2017 Rady Powiatu Nizańskiego z dnia 20 grudnia 2017 r.

Poświadcza się zgodność niniejszej kopii z treścią materiału państwowego zasobu geodezyjnego i kartograficznego

Organ prowadzący państwowy zasób geodezyjny i kartograficzny	STAROSTA NIŻAŃSKI
Nazwa materiału zasobu	MAPA EWIDENCYJNA Obręb JEZOWE Skala 1:2000 Godło 7.131.31.09
Identyfikator ewidencyjny materiału zasobu	GM.6820.1.2017.11
Data wykonania kopii	01 GRU. 2017
Imię, nazwisko i podpis osoby reprezentującej organ	Z up. STAROSTY Mieczysław Kot Podinspektor w Wydziale Geodezji i Gospodarki Gruntami

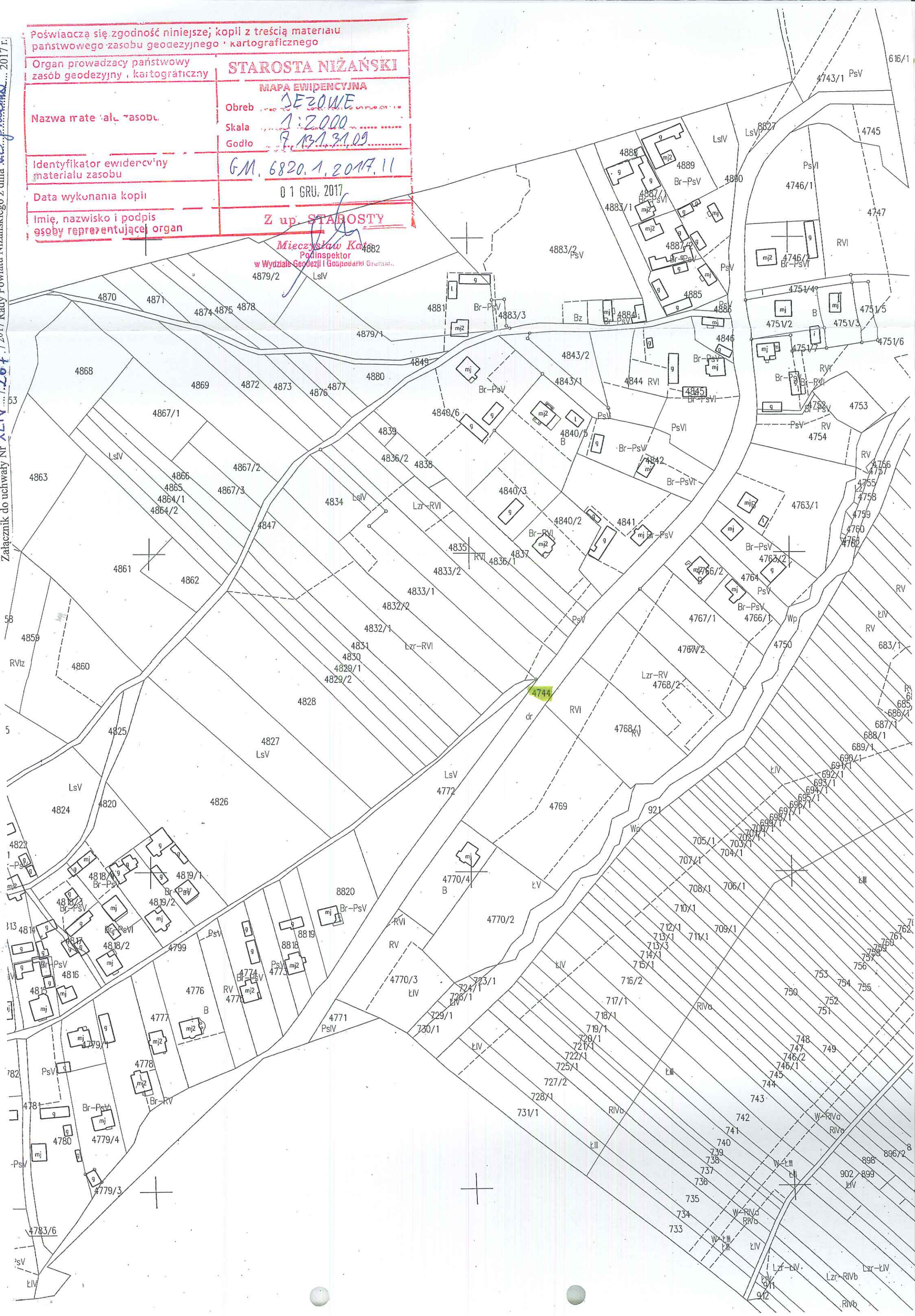

Załącznik do uchwały Nr XLIV / 267 / 2017 Rady Powiatu Niżańskiego z dnia 20 grudnia 2017 r.

STAROSTA NIŻAŃSKI
37-400 Nisko
Pl. Wolności 2

(nazwa organu wydającego dokument)

Województwo : **PODKARPACKIE**
Powiat : **POWIAT NIŻAŃSKI**
Jednostka ewidencyjna : **181203_2 JEŻOWE**
Obręb : **0004 KRZYWDY**

Nr kancelaryjny : G.6621.3.448.2017

WYPIS Z REJESTRU GRUNTÓW

z dnia: 2017-12-01

Jednostka rejestrowa : **G.372**

Lp	Podmiot ewidencyjny	Charakter własności / władania	Udział
1	GMINA JEŻOWE JEŻOWE 136A; 37-430 JEŻOWE;	Własność	1/1

Nr działki	Ark.	Położenie działki	Opis użytku	Oznaczenie użytków i konturów klasyfikac.	Pow. użytku [ha]	Pow. działki [ha]	Nr KW lub inny dokument własności
615/1	4		drogi	dr	0.2069	0.2069	DEC. N-VII. 7532. 1.52.2017 TB1N/00103759/3
Id działki: **181203_2.0004.615/1** Wartość gruntów:							
619/1	4		drogi	dr	0.1856	0.1856	DEC. N-VII. 7532. 1.52.2017 TB1N/00103759/3
Id działki: **181203_2.0004.619/1** Wartość gruntów:							

Razem powierzchnia działek : 0.3925 ha

Słownie : trzy tysiące dziewięćset dwadzieścia pięć m. kwadr.

Wypis zawiera dane według stanu na dzień : 2017-12-01

Sporządził : Paweł Siorek

Z up. STAROSTY
Siorek Paweł
Paweł Siorek
Podinspektor w Wydziale
Geodezji i Gospodarki Gruntami

2017-12-01

(imię i nazwisko osoby reprezentującej organ

Załącznik do uchwały Nr ..XLIV..... /...267.. / 2017 Rady Powiatu Niżańskiego z dnia 20 grudnia 2017 r.

STAROSTA NIŻAŃSKI
37-430 Nisko
Pl. Wolności 2

Województwo : **PODKARPACKIE**
Powiat : **POWIAT NIŻAŃSKI**
Jednostka ewidencyjna : **181203_2 JEŻOWE**
Obręb : **0009 JEŻOWE**

.....
(nazwa organu wydającego dokument)

Nr kancelaryjny : G.6621.3.448.2017

WYPIS Z REJESTRU GRUNTÓW

z dnia: 2017-12-01

Jednostka rejestrowa : **G.3347**

Lp	Podmiot ewidencyjny	Charakter własności / władania	Udział
1	GMINA JEŻOWE JEŻOWE 136A; 37-430 JEŻOWE;	Własność	1/1

Nr działki	Ark.	Położenie działki	Opis użytku	Oznaczenie użytków i konturów klasyfikac.	Pow. użytku [ha]	Pow. działki [ha]	Nr KW lub inny dokument własności
4744	39		drogi	dr	1.2170	1.2170	DEC. N-VII. 7532. 1.60.2017 TB1N/00103757/9
Id działki: **181203_2.0009.4744** Wartość gruntów:							

Razem powierzchnia działek : 1.2170 ha

Słownie : jeden ha. dwa tysiące sto siedemdziesiąt m. kwadr.

Wypis zawiera dane według stanu na dzień : 2017-12-01

Sporządził : Paweł Siorek

Z up. STAROSTY
Siorek Paweł
Paweł Siorek
Podinspektor w Wydziale
Geodezji i Gospodarki Gruntami

2017-12-01 .....
(imię i nazwisko osoby reprezentującej organ

Załącznik do uchwały Nr XLIV/267/2017 Rady Powiatu Nizańskiego z dnia 20 grudnia 2017 r.

Poświadcza się zgodność niniejszej kopii z treścią materiału państwowego zasobu geodezyjnego i kartograficznego
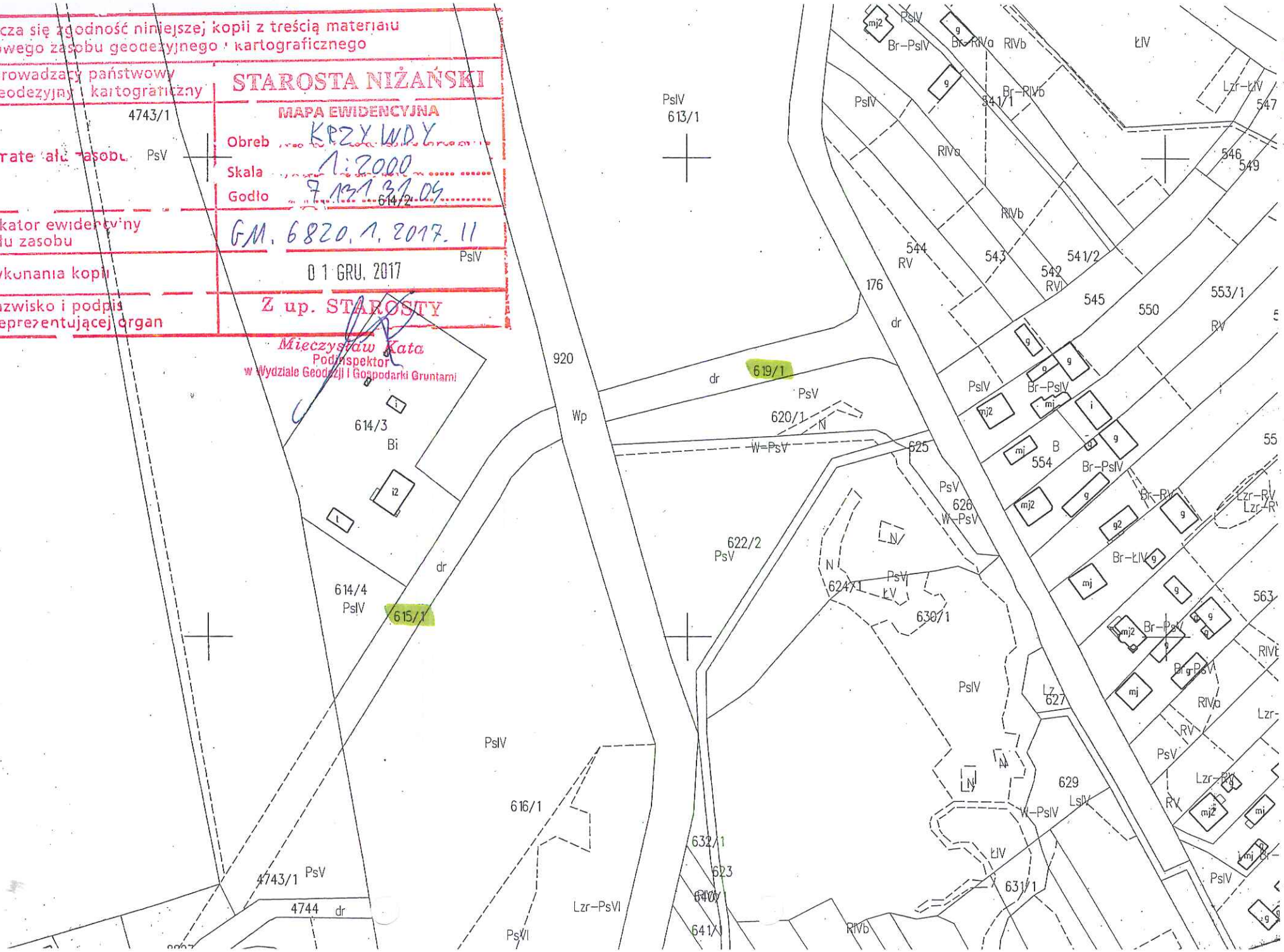
Organ prowadzący państwowy zasób geodezyjny i kartograficzny	STAROSTA NIŻAŃSKI
Nazwa materiału zasobu	MAPA EWIDENCYJNA Obręb KRZYWDY Skala 1:2000 Godło 7131.31.04
Identyfikator ewidencyjny materiału zasobu	GM.6820.1.2017.11
Data wykonania kopii	01 GRU. 2017
Imię, nazwisko i podpis osoby reprezentującej organ	Z up. STAROSTY Mieczysław Kata Podinspektor w Wydziale Geodezji i Gospodarki Gruntami