BR.0007.2.151.2016.5

U C H W A Ł A Nr XXIX / 151 /2016

Rady Powiatu Niżańskiego
z dnia 28 września 2016 r.

w sprawie ustalenia przebiegu dróg powiatowych i zmianie ich nazwy

Na podstawie art. 12 pkt 11 i art. 40 ust. 1 i 2 pkt 4 ustawy z dnia 5 czerwca 1998 r. o samorządzie powiatowym (Dz. U. z 2016 r. poz. 814) oraz art. 6a ust. 3 ustawy z dnia 21 marca 1985 r. o drogach publicznych (Dz. U. z 2015 poz. 460 z późn. zm.)

Rada Powiatu Niżańskiego uchwala, co następuje:

§ 1

1. Ustala się przebieg drogi powiatowej Nr 1049R Od drogi Nr 19 – Huta Deręgowska i drogi powiatowej Nr 1040R Jarocin – Szyperki na terenie Powiatu Niżańskiego, których opis położenia i przebieg przedstawiony został w załączniku Nr 1 do niniejszej uchwały.
2. Szczegółowe położenie i przebieg dróg oznaczony został na mapie stanowiącej załącznik Nr 2 do niniejszej uchwały.
3. Nazwa przedmiotowej drogi powiatowej Nr 1049R Od drogi Nr 19 – Huta Deręgowska zmienia się i otrzymuje nazwę: „droga powiatowa Nr 1049R DK 19 – Szyperki - Jarocin".
4. Nazwa przedmiotowej drogi powiatowej Nr 1040R Jarocin – Szyperki zmienia się i otrzymuje nazwę: „droga powiatowa Nr 1040R Szyperki – Mule".

§ 2

Wykonanie uchwały powierza Zarządowi Powiatu Niżańskiego.

§ 3

Uchwała wchodzi w życie po upływie 14 dni od ogłoszenia w Dzienniku Urzędowym Województwa Podkarpackiego.

PRZEWODNICZĄCY RADY
Janusz Nawrocki

Załącznik Nr 1
do uchwały Nr XXIX/151/2016
Rady Powiatu Niżańskiego
z dnia 28 września 2016 r.

Opis położenia i przebieg dróg powiatowych

1. **Nr 1049R DK 19 – Szyperki - Jarocin**
2. **Nr 1040R Szyperki - Mule**

Ad. 1. Przebieg drogi powiatowej Nr 1049R DK 19 – Szyperki - Jarocin został powiększony o odcinek dróg gminnych, przebiegających na obszarze gminy Ulanów oraz gminy Jarocin na odcinku od km 0+000 do km 3+000, które zostały zaliczone do kategorii dróg powiatowych oraz odcinek drogi powiatowej Nr 1040R od km 0+000 do km 1+864 o długości 1864 mb i przebiega następująco:

- 0+000 początek odcinka (granica pasa drogi krajowej),
- 3+068 skrzyżowanie z drogą powiatową Nr 1048R Zdziary – Banachy,
- 6+068 skrzyżowanie z drogą powiatową Nr 1040R Szyperki – Mule,
- 7+884 koniec odcinka (skrzyżowanie z drogą powiatową Nr 1037R Zdziary – Mostki Bukowa).

Nowy przebieg drogi powiatowej znajduje się w całości na terenie Powiatu Niżańskiego i przebiega przez gminę Jarocin, gminę Ulanów oraz gminę Nisko.

Ad. 2. Przebieg drogi powiatowej Nr 1040R Szyperki – Mule został pomniejszony o odcinek o długości 1864 mb i przebiega następująco:

- 0+000 początek odcinka (skrzyżowanie z drogą powiatową Nr 1049R DK 19 – Szyperki – Jarocin,
- 2+071 zwrot trasy o 90^0 w lewo,
- 2+588 koniec odcinka (skrzyżowanie z drogą powiatową Nr 1039R Jarocin – Ulanów).

Nowy przebieg drogi powiatowej znajduje się w całości na terenie Powiatu Niżańskiego i przebiega przez gminę Jarocin oraz gminę Ulanów.
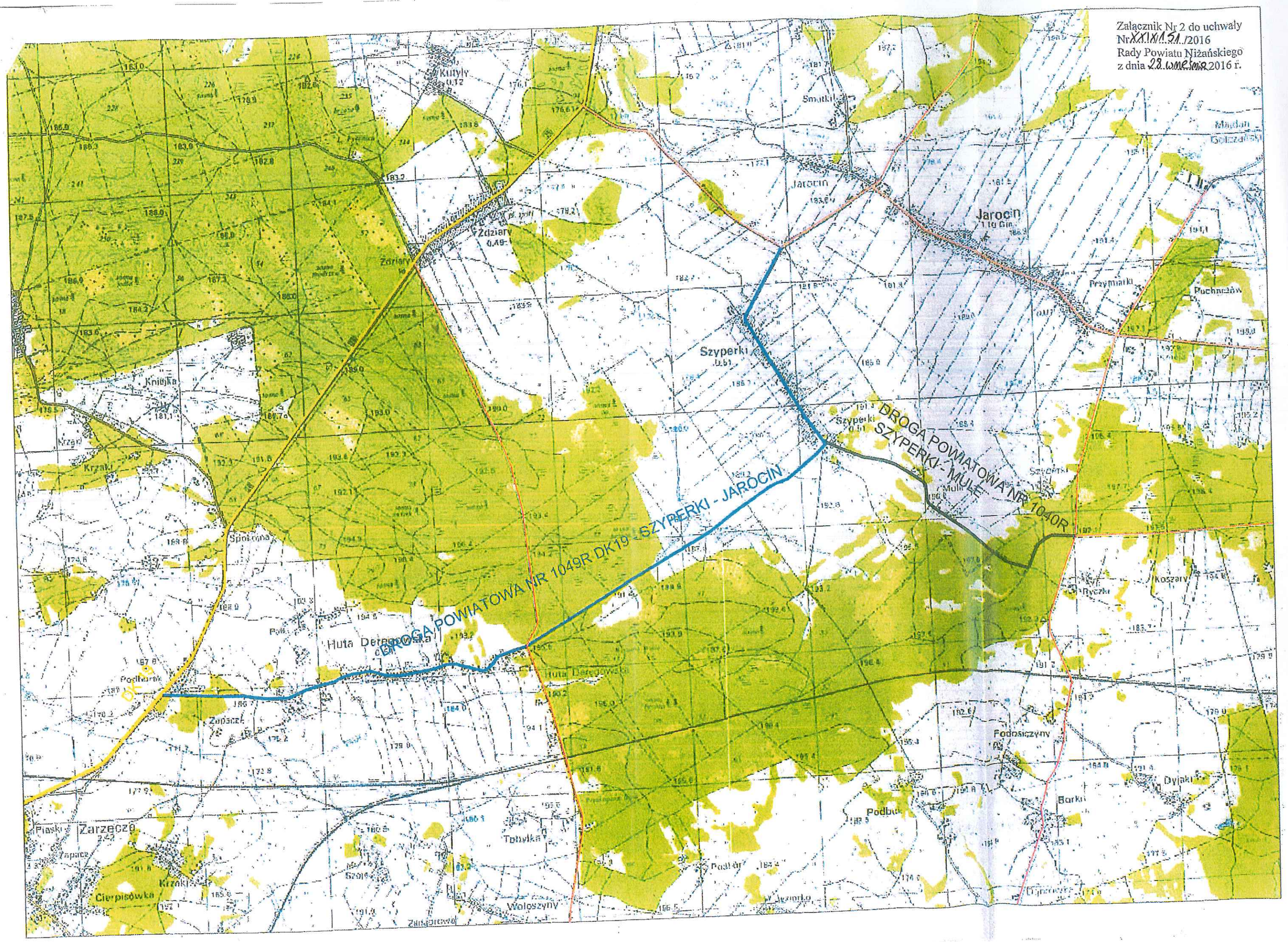
Załącznik Nr 2 do uchwały
Nr XXIX/151/2016
Rady Powiatu Niżańskiego
z dnia 28 września 2016 r.